

<input checked="" type="checkbox"/> Wohnstätte	<input checked="" type="checkbox"/> WohnG	<input checked="" type="checkbox"/> Tagesgruppe	<input checked="" type="checkbox"/> ABWF		Band A
<input checked="" type="checkbox"/> Arbeitsbereich	<input checked="" type="checkbox"/> TaFö	<input checked="" type="checkbox"/> BBB			04
<input checked="" type="checkbox"/> Leitung	<input checked="" type="checkbox"/> Verwaltung	<input checked="" type="checkbox"/> Reinigung	<input checked="" type="checkbox"/> Küche	<input checked="" type="checkbox"/> Haustechnik	Rev. 4

Organigramm

Information zur 4^{ten} Revision

Drei wesentlichen Veränderungen machen eine Aktualisierung des Organigramms erforderlich:

- Die Teams im Erd- und Obergeschoss der Wohnstätte „Haus Töft“ wurden gesplittet (jetzt sechs statt vorher zwei Teams). Jedem Team ist nunmehr eine Wohngruppen zugeordnet.
- Vierzehn Plätze des WfbM-Arbeitsbereichs wurden zu Plätzen der Tagesgruppe umgewandelt. Die Tagesgruppe hat dadurch einen zweiten Standort in Oevenum hinzu bekommen.
- Es wurde die Stelle „Pflegeberaterin“ für alle Einrichtungen geschaffen. Dies entspricht einem begleitenden Dienst für alle Leistungen.

Ziel dieser Information

Dem Organigramm sind folgende Informationen zu entnehmen:

- Hierarchische Ebenen
- Übersicht über Verantwortungsbereiche
- Unter- und Überstellungsverhältnisse.

Mit dieser allgemeinen Information soll die Transparenz dieser Punkte erhöht werden.

Grafik

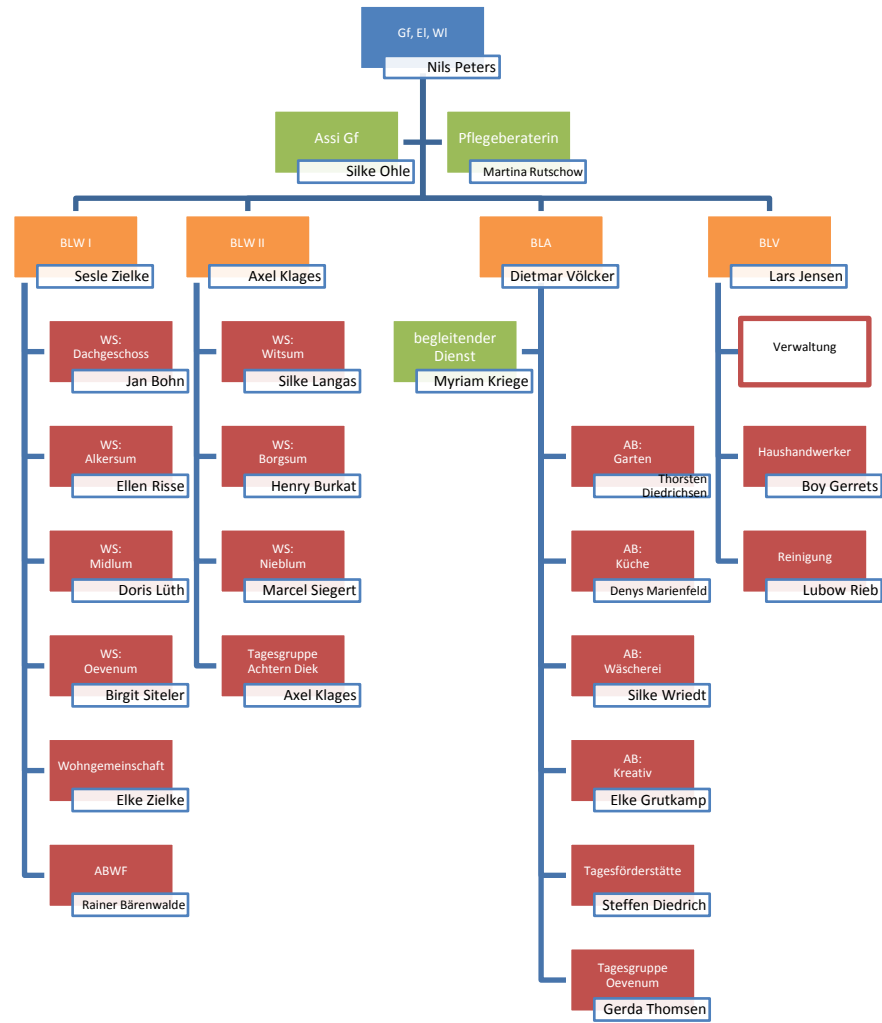

Erläuterung der Symbole und Abkürzungen

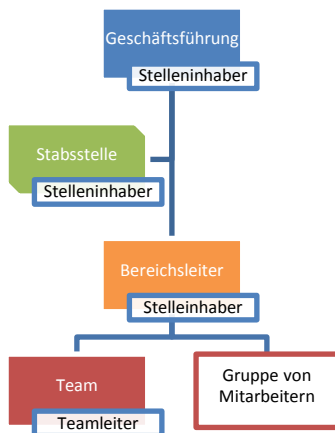

Abkürzungen (in Reihenfolge ihres Auftretens)

Gf	Geschäftsführer	BLA	Bereichsleiter Arbeit
EI	Einrichtungsleiter	BLV	Verwaltungsleiter
WI	Werkstattleiter	WS	Wohnstätte
Assi Gf	Assistentin der Leitung	AB	Arbeitsbereich (mit integriertem Berufsbildungsbereich)
BLW	Bereichsleiter Wohnen	ABWF	Ambulant Betreutes Wohnen Föhr

Hierarchieebenen

Es werden folgende Hierarchieebenen unterschieden:

- a) Geschäftsführung und Einrichtungsleitung
- b) Bereichsleiter
- c) Teamleiter
- d) Mitarbeiter

Um das Organigramm übersichtlich gestalten zu können, wurden Teilnehmer am Freiwilligendienst nicht mit aufgeführt. Zudem wurden keine Gremien eingezeichnet (Gesellschafterversammlung, Betriebsrat, Bewohnerbeirat, Werkstatttrat, Verwaltungsrat).

Unterscheidung zwischen Stelle und Funktion

Eine Stelle bezeichnet eine Tätigkeit, die per Arbeitsvertrag übertragen wurde.

Eine Funktion beschreibt eine Verantwortung, die zusätzlich zu den gewöhnlichen Tätigkeiten der Stelle wahrgenommen wird (Bsp.: Teamleiter).

Schlussbestimmungen

Dieses Organigramm tritt zum 01. Jan. 2015 in Kraft. Es ersetzt die Revision Nr. 3 dieses QSE-Dokuments.

Das Organigramm wird durch den Geschäftsführer freigegeben.

(Nils Peters)